

Modalità d'iscrizione.

Entro il 30/10/07 il costo dell'iscrizione è di 150,00 Euro.

Dopo il 30/10/07 il costo dell'iscrizione è di 200,00 Euro.

Il pagamento deve essere effettuato tramite bonifico bancario intestato a Mark it Group - FIMMG Continuità Assistenziale Banca Intesa San Paolo conto corrente 100000000 6656 ABI 1025 - CAB 5240.

Per formalizzare l'atto d'iscrizione si dovrà comunicare alla Segreteria Organizzativa (via fax 06 3613250 o via e-mail markit@markitgroup.it) gli estremi del bonifico bancario, attestanti l'avvenuto pagamento.

Programma ECM

E' stato richiesto l'accreditamento dell'evento in base a tre percorsi formativi.

Attestato di partecipazione

Al termine del convegno a tutti i partecipanti verrà rilasciato un attestato.

Si ringraziano

Alfa Wassermann S.p.A.,
Altana Pharma - Gruppo Nycomed,
AstraZeneca S.p.A.,
Bristol Myers Squibb S.r.l.,
Bracco S.p.A.,
Laborest Italia S.r.l.,
L. Molteni & C. S.p.A.,
Malesci S.p.A.,
Menarini,
Pfizer Italia S.r.l.,
Sanofi-Aventis S.p.A.,
Sigma-Tau S.p.A.,
SPA - Soc. Prod. Antib. S.p.A.

Con il patrocinio



Il convegno concilia importanti aspetti della vita professionale del medico confluenti in due momenti sostanziali: il momento **formativo** e quello **programmatico**.

Nel primo, il comitato scientifico, prendendo a spunto la prassi quotidiana, ha voluto proporre alcuni argomenti utili nella **gestione di tematiche cliniche** meritevoli di attenzione.

Il medico, comunque, rappresentando non soltanto l'operatore sanitario ma la **prima linea della medicina** a cui tutti i cittadini si rivolgono, ha il dovere e la necessità di essere parte attiva nell'evoluzione di un modello sanitario più efficiente possibile.

La sfida che ci è stata lanciata è quella di rispondere in maniera rapida ed incisiva alle innovazioni che scaturiscono da una domanda di salute in continuo cambiamento.

Assistenza concepita 24h su 24 e per 7 giorni su 7, rivolta ad ogni fascia d'età della popolazione, per tutti quei problemi, non solo sanitari ma anche sociali, che sul territorio possono trovare, grazie al medico, una risposta adeguata.

E ancora, come coniugare la duplice esigenza di erogazione di un servizio idoneo e l'esigenza di risparmio a cui ogni cittadino è chiamato a partecipare.

Noi aggiungiamo di più.

Il medico, con la Continuità Assistenziale, con la medicina dei servizi e con il costante impegno nella Medicina Generale, non può e non vuole essere inerte di fronte alla realizzazione di uno strumento così rilevante nella vita dell'uomo e che, per di più, lo vede coinvolto in prima persona, convinto, inoltre, che l'integrazione tra queste figure di medici operanti sul territorio possa essere il **punto cardine dell'assistenza**.

Da queste considerazioni si sviluppa il filo conduttore dell'evento che si ricollega al **documento preliminare** di rifondazione di Medicina Generale, il cui obiettivo tendeva allora, ma tende ancora di più oggi, alla qualità e sicurezza delle cure attraverso il **potenziamento della rete territoriale** esistente in grado di raggiungere alti livelli di efficacia e di efficienza.

Questo evento si offrirà quale piacevole piattaforma di discussione. Buona partecipazione a tutti.

ORGANIZZATO DA FIMMG CONTINUITÀ ASSISTENZIALE - LAZIO



II° Congresso Regionale della Continuità Assistenziale

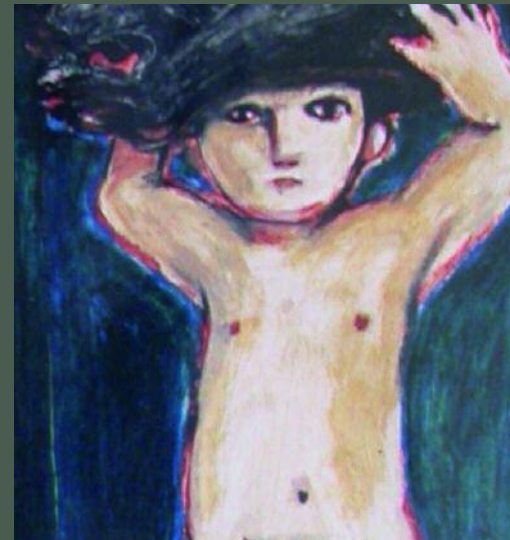

I° Simposio della Dirigenza Medica Territoriale

Roma 23 - 24 Novembre 2007



Coordinamento segreteria scientifica

Massimo Mammucari / massimo.mammucari@libero.it
Roberto Ceccarini / lazio.ca@fimmg.org

Comitato scientifico FIMMG - CA

Giuseppina Onotri / giuseppinaonotri@fimmg.org
Anna Cuguttu / annacuguttu@fimmg.org
Michele Fiore / michelefiore@fimmg.org

Comitato scientifico FIMMG - DMT

Walter Marrocco / waltermarrocco@fimmg.org
Fabrizio Sarteanesi / fabriziosarteanesi@fimmg.org
Annunziata Porcelli / annunziataporcelli@fimmg.org

Segreteria organizzativa

Mark it Group / via Flaminia 43 - 00196 Roma
markit@markitgroup.it Tel 06 3219975 - Fax 06 3613250

Provider ECM

Pharm it / via Flaminia 43 - 00196 Roma
segreteria@pharmit.it Tel 06 3219977 - Fax 06 3613250

Ateneo Pontificio
Regina Apostolorum
Università Europea di Roma

Via degli Aldobrandeschi 190
00163 Roma

Venerdì 23

Auditorium Giovanni Paolo II - Aggiornamento su patologie acute di interesse medico pratico

13.30 Registrazione partecipanti

13.45 **Apertura del Convegno**
Michele Fiore

Saluto delle Autorità

14.00 **Hot topic** - introduzione al tema
Massimo Mammucari

14.10 **Il tromboembolismo venoso nella pratica clinica**
Marisa Bonifacio

14.30 **Proiezione dati territoriali raccolti dalla Centrale di Ascolto**
Valerio Peruzzi

15.00 **Razionale di utilizzo degli Oppioidi**
Fabrizio Sabato, Antonio Gatti

15.30 **Aspetti bioetici sulla terapia del dolore**
Padre Victor Pajares, L.C.

16.00 Pausa caffè

Auditorium Giovanni Paolo II - CA, per un modello sanitario efficiente

16.30 **Introduzione al tema**
Roberto Ceccarini

16.40 **Tematiche medico-legali nell'ambito della Continuità Assistenziale**
Moderatore: Aldo Sotira

16.45 **La scelta discrezionale del medico di Continuità Assistenziale, aspetti normativi**
Meri Nannucci, Franco Porcelli

17.10 **La scelta discrezionale del medico di Continuità Assistenziale, aspetti medico-legali**
Silvestro Scotti

17.50 Segue in Auditorium

Aula B 201 - La medicina dei servizi nell'organizzazione della Medicina Territoriale

16.30 **Introduzione al tema**
Walter Marrocco

16.40 **L'organizzazione del Servizio Sanitario dall'Azienda al Distretto**
Antonio D'Urso

17.00 **Il ruolo e i compiti del medico della Dirigenza Medica Territoriale: potenziale "collegamento" tra ASL / Distretto ed il Territorio**
Walter Marrocco

17.20 **La contrattazione Nazionale e Regionale: opportunità e prospettive**
Rocco Mario Di Brina, Pier Luigi Bartoletti

17.50 Segue in Auditorium

Auditorium Giovanni Paolo II

18.00 **L'UMG e la medicina del territorio**
Carmine Scavone

18.30 **Discussione**

19.00 Compilazione questionari ECM e chiusura dei lavori



Sabato 24

Auditorium Giovanni Paolo II - Obiettivi e traguardi della medicina generale

08.45 **Saluto del Ministro della Salute Onorevole Livia Turco**

09.00 **Introduzione al tema**
Giuseppina Onofri

09.10 **Le nuove frontiere della Medicina Generale**
Moderatore: Martino Moronti

09.20 **Regione Lazio: traguardi e prospettive**
Michele Fiore, Pier Luigi Bartoletti

09.45 **La Continuità Assistenziale nei percorsi di continuità dell'assistenza, il ruolo unico del medico di medicina generale**
Domenico Crisarà

10.00 **Le U.M.G. e il nuovo progetto di rifondazione della Medicina Generale**
Giacomo Milillo

10.30 Pausa caffè

11.00 **Discussione** a cura di P. L. Bartoletti, D. Crisarà, M. Fiore, G. Milillo, S. Scotti

13.00 Colazione di lavoro

Auditorium Giovanni Paolo II - Patologie croniche di interesse medico pratico

14.00 **Hot topics** - introduzione al tema
Massimo Mammucari, Anna Cuguttu

14.10 **Generici - Intervista di Elisabetta Menga**
Bruno Sfogliarini, Andrea Poli, Walter Marrocco, Franco Bernini

15.10 **Il paziente scompensato tra ospedale e territorio, il ruolo del Medico di C.A.**
Maria Strati

15.40 **"Lower is better" nel trattamento della colesterolemia: un imperativo clinico anche per il medico del territorio?**
Marcello Arca

16.10 Pausa caffè

16.30 **Il paziente con BPCO: dall'ostruzione bronchiale all'infiammazione sistemica**
Mario Cazzola

17.00 **La previdenza del Medico di Medicina Generale, suggerimenti per la pensione**
Alberto Oliveti

17.30 **Prospettive del servizio di Continuità Assistenziale** a cura della Dirigenza FIMMG

18.30 Compilazione questionari ECM e chiusura dei lavori